Flaviano
Mariolle
Pop
Nola
1
DARGAUD

1. UNE VIE PLEINE DE MYSTÈRES

– D'après une série créée par MiniKim, Mariolle et Pop –

DARGAUD
BENELUX

C'EST BON ? VOUS ÊTES PRÊTS ? BIEN INSTALLÉS ?

LES OREILLES ET LES YEUX GRANDS OUVERTS ?

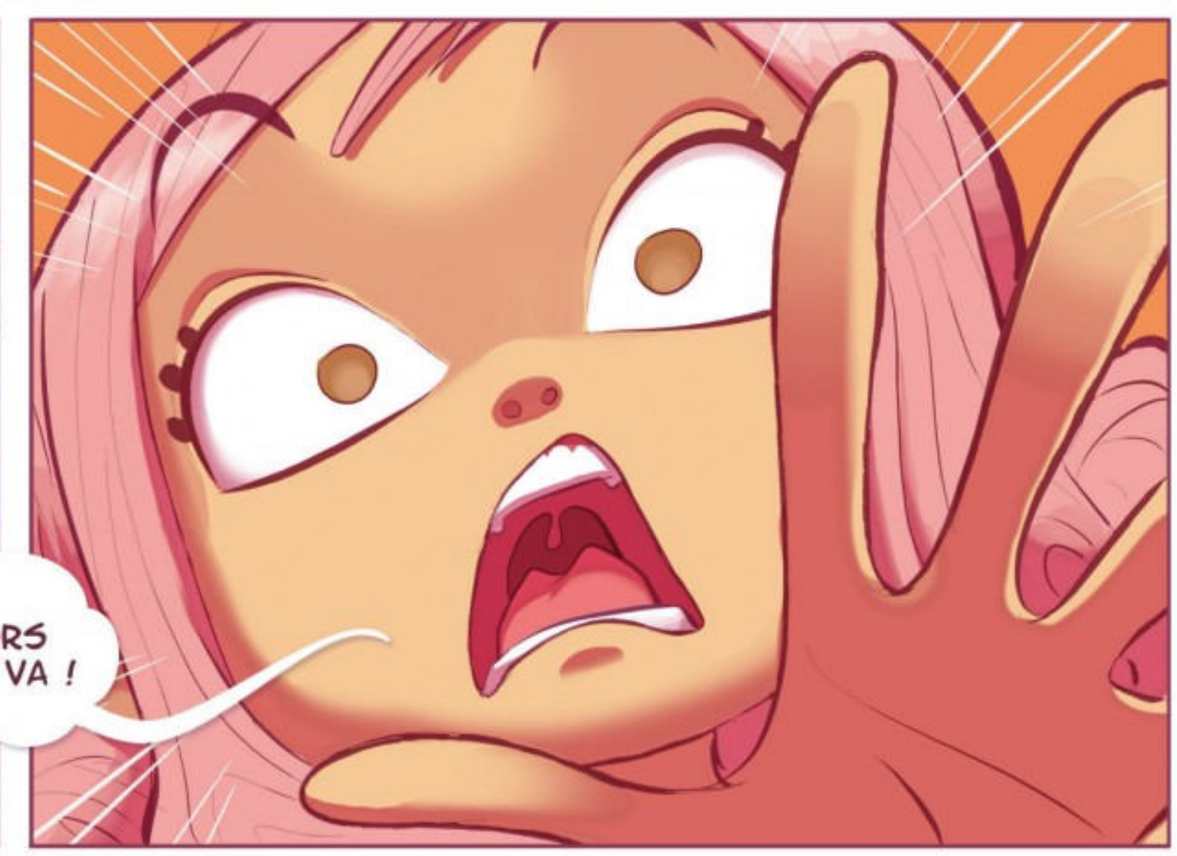
ALORS ON Y VA !

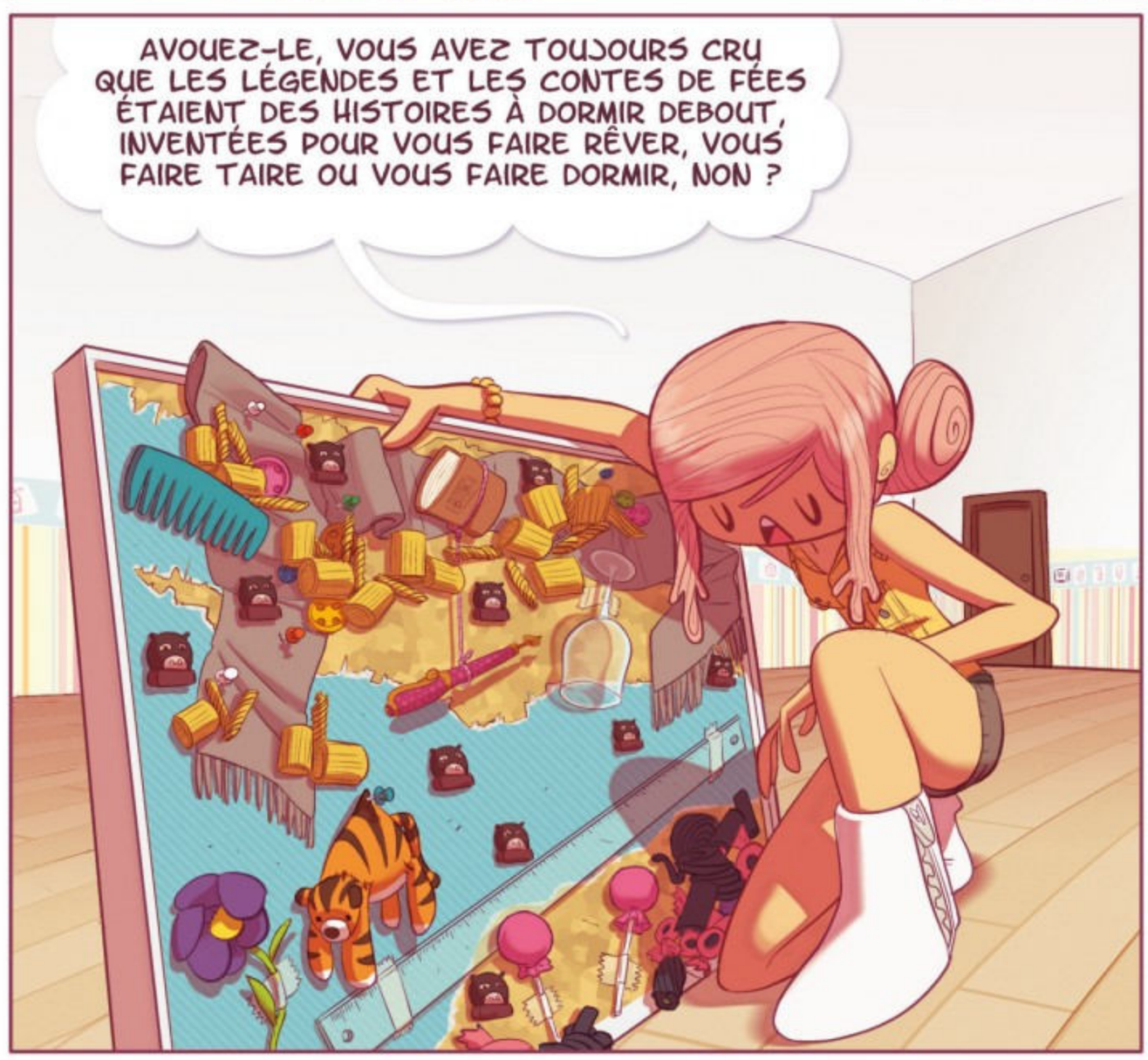
AVOUEZ-LE, VOUS AVEZ TOUJOURS CRU QUE LES LÉGENDES ET LES CONTES DE FÉES ÉTAIENT DES HISTOIRES À DORMIR DEBOUT, INVENTÉES POUR VOUS FAIRE RÊVER, VOUS FAIRE TAIRE OU VOUS FAIRE DORMIR, NON ?

CRUELLE ERREUR !

ET C'EST UNE BANDE DE FURETS TOUT-PUISSANTS GUIDÉS PAR LEUR CHEF NAOKI, QUI ONT LA CHARGE DE LA FAIRE FONCTIONNER.

TOUS LES JOURS, ILS FONT SE LEVER LA LUNE, ILS FONT AVANCER LE SOLEIL, ILS DISPERSENT LES ÉTOILES, ILS FONT S'ÉCOULER LES HEURES ET LES JOURS !

MAIS SI LES 2 MONDES SE MÉLANGEAIENT, ILS NE POURRAIENT RIEN FAIRE !

SI CELA ARRIVAIT, IL N'Y AURAIT QU'UNE SOLUTION : SE SERVIR DU LIVRE DES CONTES CACHÉ DANS LA BIBLIOTHÈQUE DE MON COLLÈGE...

... ET Y RACONTER DE NOUVELLES HISTOIRES !

TA FILLE EST FOLLE !

OUI, MAIS C'EST COMME ÇA QU'ELLE ME PLAÎT !

À BIENTÔT, NOLA !

QUI OSERAIT CROIRE UNE HISTOIRE AUSSI DINGUE ?

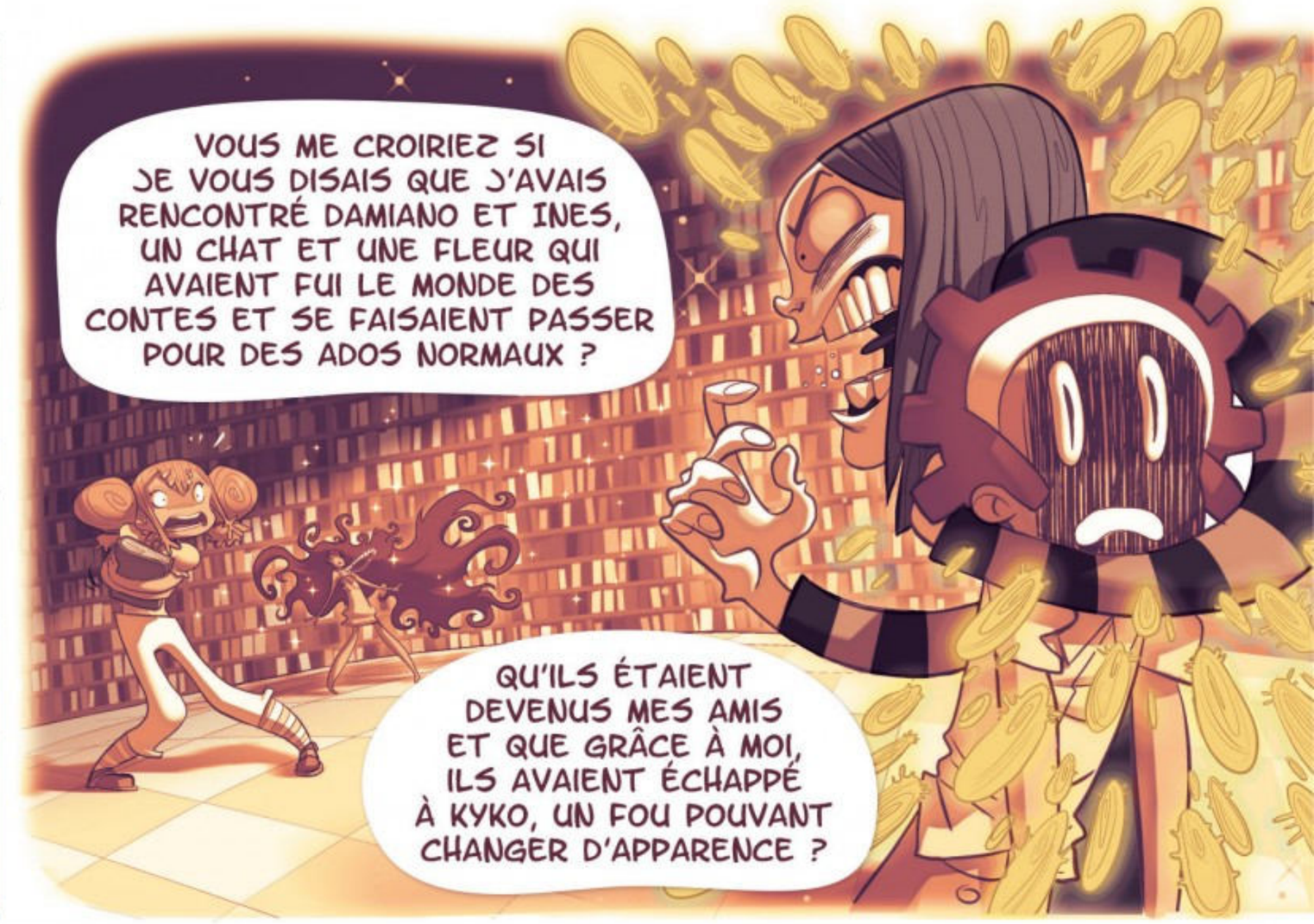
VOUS ME CROIRIEZ SI JE VOUS DISAIS QUE J'AVAIS RENCONTRÉ DAMIANO ET INES, UN CHAT ET UNE FLEUR QUI AVAIENT FUI LE MONDE DES CONTES ET SE FAISAIENT PASSER POUR DES ADOS NORMAUX ?
QU'ILS ÉTAIENT DEVENUS MES AMIS ET QUE GRÂCE À MOI, ILS AVAIENT ÉCHAPPÉ À KYKO, UN FOU POUVANT CHANGER D'APPARENCE ?

VOUS VOYEZ, C'EST TOUJOURS PLUS FACILE DE DIRE LA VÉRITÉ AVEC DES MENSONGES.
ZIT
ZIT
C'EST SÛREMENT UN TRUC QUE MA MÈRE M'A DIT UN JOUR OÙ ELLE N'AVAIT PAS ÉTÉ À LA HAUTEUR.
Finalement, je suis quand même sortie, ne m'attends pas. Bonne chance pour demain !
Ta Mum !
MOI, JE TROUVE PLUS FACILE DE DÉCRIRE LA RÉALITÉ AVEC DES CONTES.
EUX AU MOINS, ILS NE VOUS DÉÇOIVENT PAS...

SURTOUT QUE, DEMAIN, LA RÉALITÉ VA REVENIR ME CROQUER LES FESSES...
... DE NOUVEAU, LA CRUELLE MORSURE DU RÉVEIL...
21:50

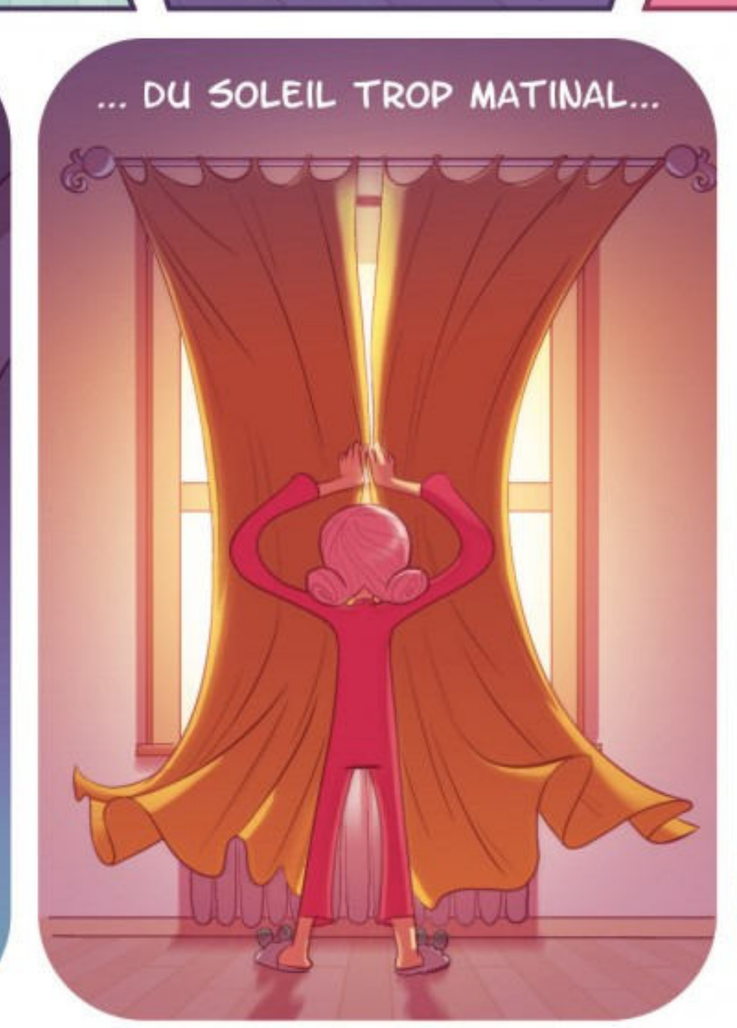
... DU SOLEIL TROP MATINAL...

... DU PETIT-DÉJEUNER SOLITAIRE...
BFFS
MILK