

RENAUD GARRETA

LE PLUS LONG CHEMIN DE L'ÉCOLE

MARIE-CLAIRE JAVOY

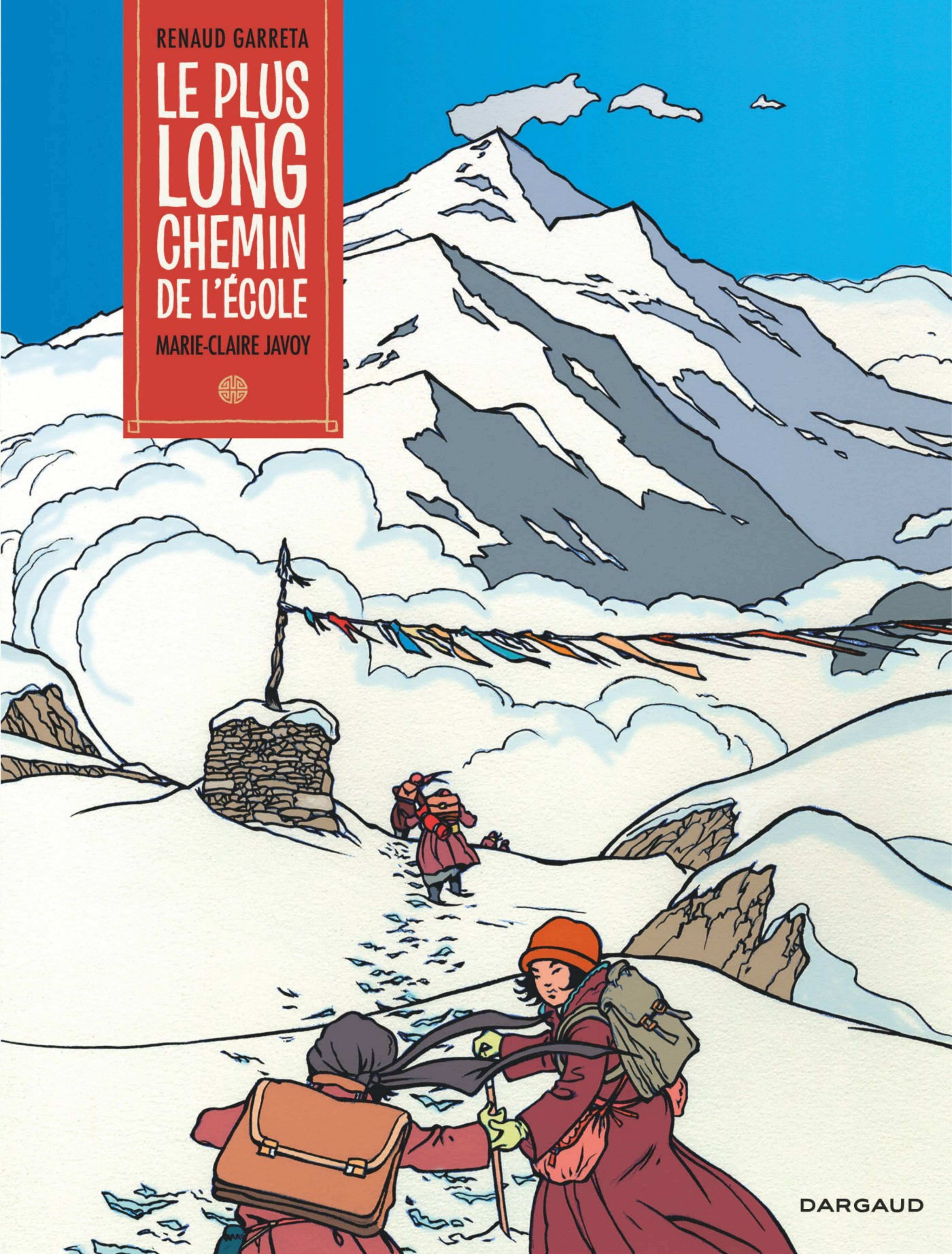

DARGAUD

RENAUD GARRETA

LE PLUS LONG CHEMIN DE L'ÉCOLE

MARIE-CLAIRE JAVOY

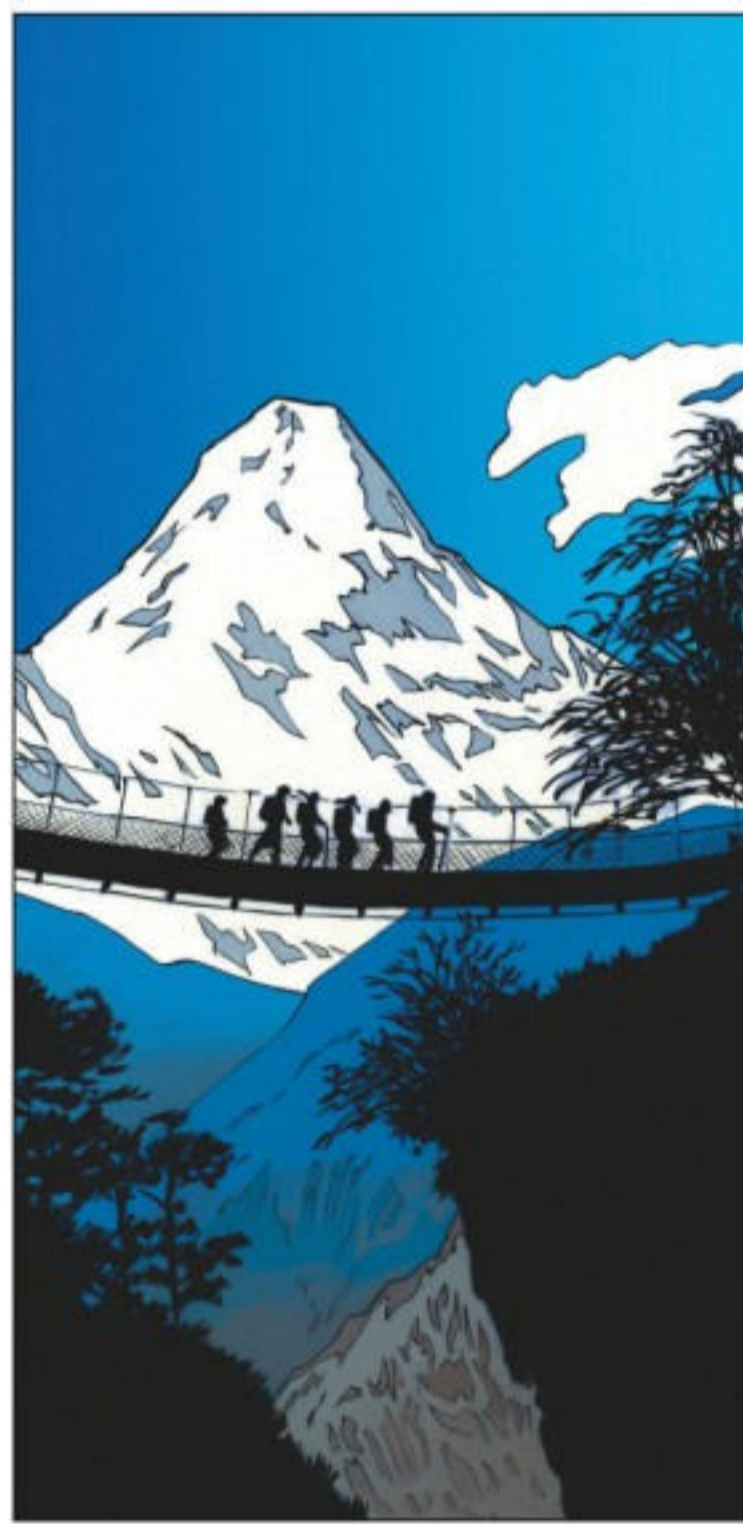

COULEUR : LÉA CHRÉTIEN

DARGAUD

PARIS BARCELONE BRUXELLES HONG KONG LAUSANNE LONDRES MONTREAL NEW YORK SHANGHAI



La sortie du long métrage *Sur le chemin de l'école* en 2013 a été un véritable succès. Retraçant les chemins périlleux parcourus régulièrement par des écoliers pour accéder à l'éducation, ce film a permis à de nombreuses personnes de prendre conscience que l'accès à la connaissance n'est pas acquis pour tout le monde. Pour ces jeunes enfants issus de régions isolées, aller à l'école est une quête, et ils bravent parfois de grands dangers pour parvenir à leur but. Du Kenya à la Birmanie, en passant par Madagascar, 26 nouvelles histoires sont venues étoffer cette série documentaire autour du monde. Après trois ans d'enquête, et mille rencontres fascinantes, une histoire nous a particulièrement touchés : celle de cinq enfants habitant la région du Dolpo, au Népal, qui doivent se rendre à l'école de Katmandou. Cet incroyable chemin de l'école dure plus d'une semaine. Au cœur des monts enneigés et de la vallée himalayenne, ce trajet est aussi stupéfiant qu'il est dangereux. Le désir de suivre ces enfants et de filmer leur traversée a été freiné par le tremblement de terre de 2015 survenu à Katmandou. Cette catastrophe naturelle n'a cependant pas découragé les écoliers à effectuer leur périple. L'équipe des Chemins de l'école a alors eu l'idée de raconter leur trajet hors norme sous la forme d'une bande dessinée. Leur courage et leur détermination si exemplaires se devaient d'être partagés avec le reste du monde, peu importe les obstacles.

QUELQUE PART DANS LES HAUTES MONTAGNES
HIMALAYENNES...

