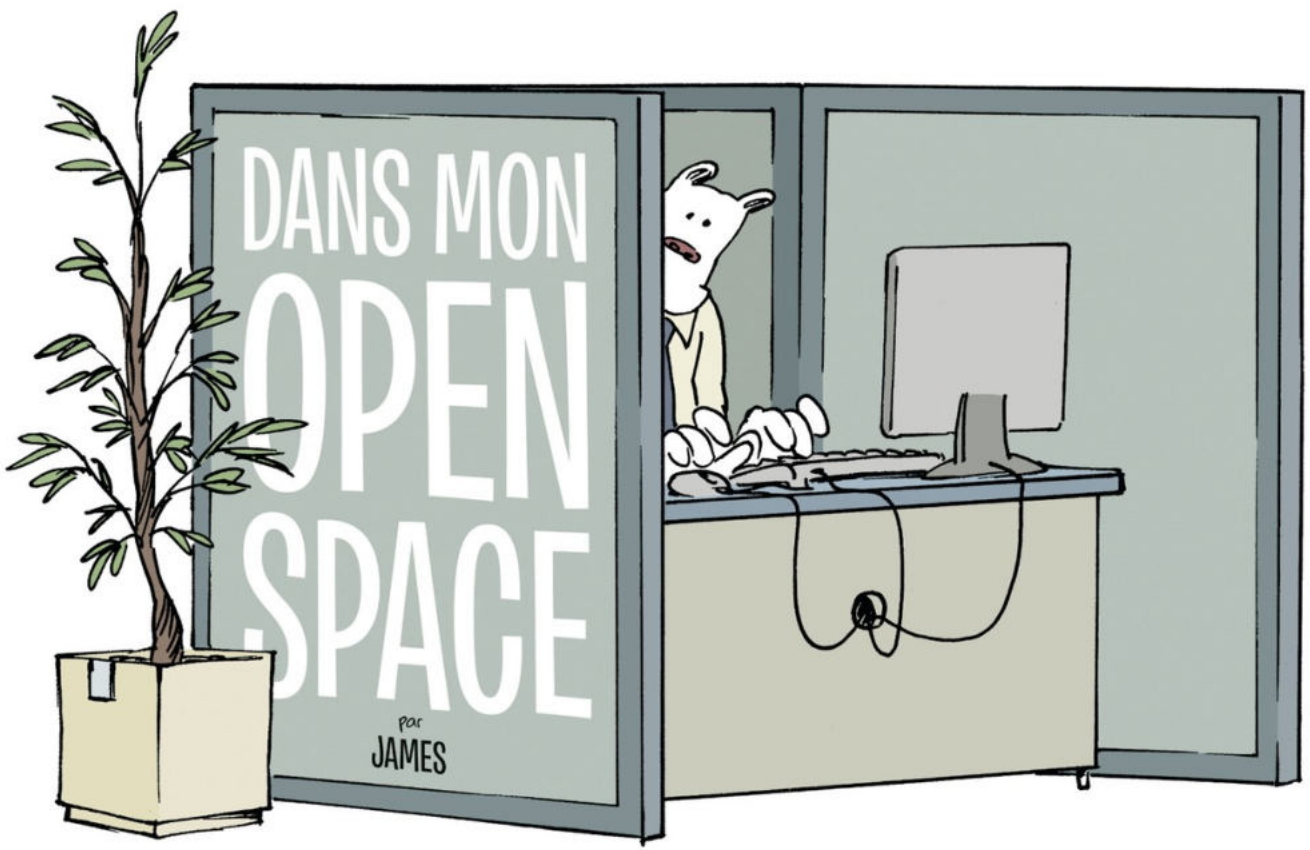
DANS MON
OPEN
SPACE
par
JAMES

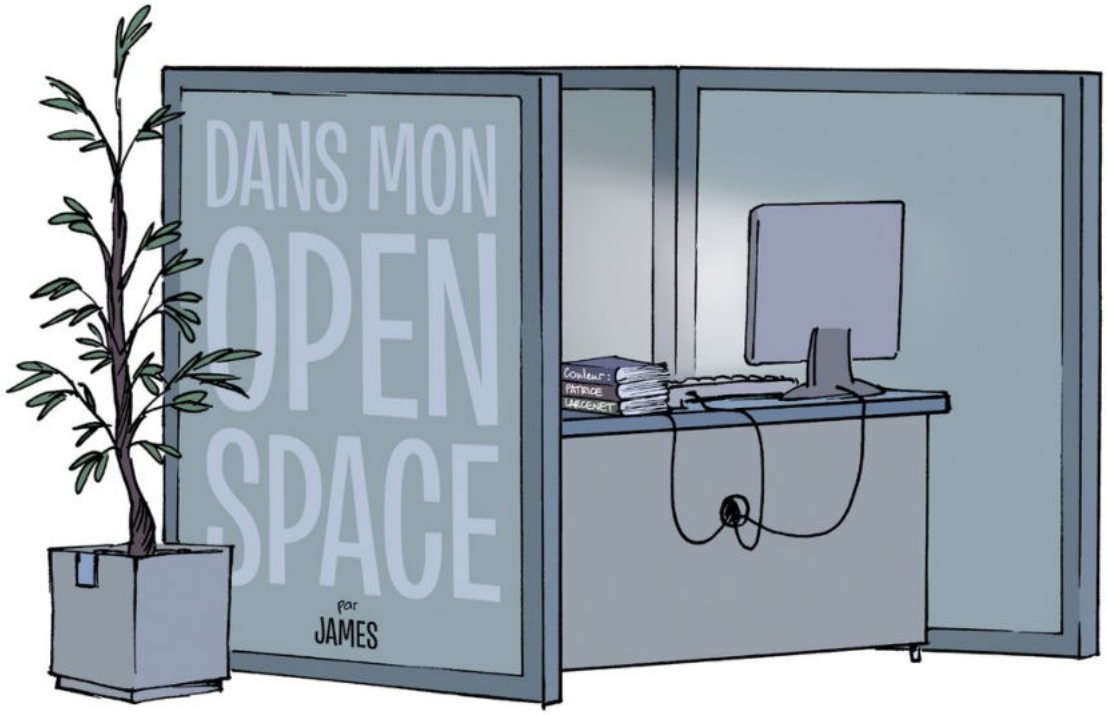

Poisson Pilote
DARGAUD

Merci à Philippe Ostermann d'avoir initié la série
et à François Le Bescond d'avoir repris le flambeau.
Merci à Vincent Beaufils de la faire vivre toutes les semaines
dans *Challenges* depuis bientôt dix ans.
Merci à Patrice Larcenet et à Nicolas Kerembellec,
pour leur disponibilité et leur souplesse,
dans la course contre le temps
que sont les bouclages hebdomadaires du lundi.

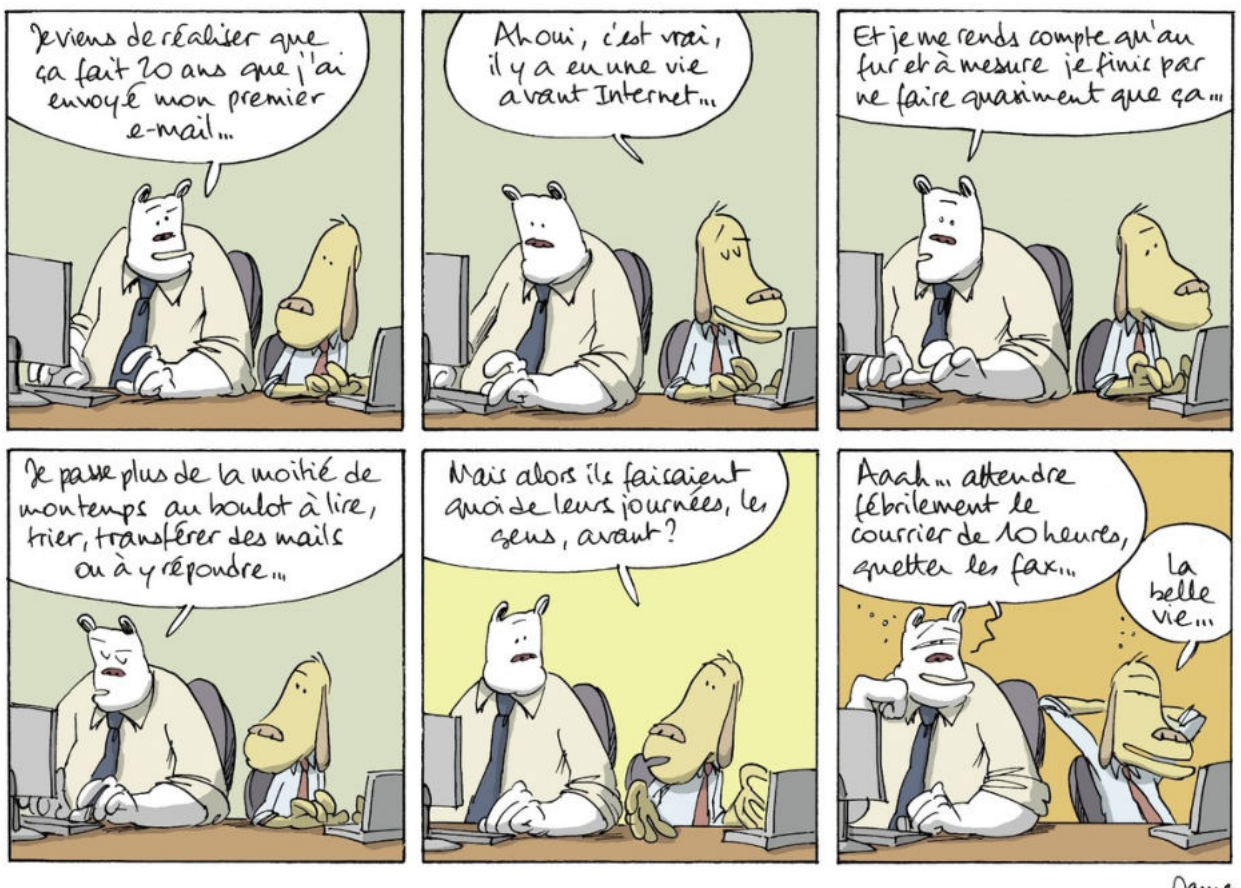
Je viens de réaliser que ça fait 20 ans que j'ai envoyé mon premier e-mail...
Ah oui, c'est vrai, il y a eu une vie avant Internet...
Et je me rends compte qu'au fur et à mesure je finis par ne faire quasiment que ça...
Je passe plus de la moitié de mon temps au boulot à lire, trier, transférer des mails ou à y répondre...
Mais alors ils faisaient quoi de leurs journées, les gens, avant ?
Aaah... attendre fébrilement le courrier de 10 heures, guetter les fax...
La belle vie...

Tu ne manges pas au self aujourd'hui ?
Non, pas le temps... je vais aller me prendre un kebab vite fait au Grec au coin de la rue.
Attends, t'es pas au courant ?
Il est fermé depuis la semaine dernière... dépôt de bilan à cause de la crise financière...
Hein ?
M...
... mais...
... qu'attend l'Europe pour sauver les restos grecs ?!
Ouais !