

UNE ANNÉE
SANS
Cthulhu

SMOLDEREN & CLERISSE



DARGAUD

SCÉNARIO
THIERRY SMOLDEREM

DESSIN
ALEXANDRE CLERISSE

UNE ANNÉE
SANS
Cthulhu

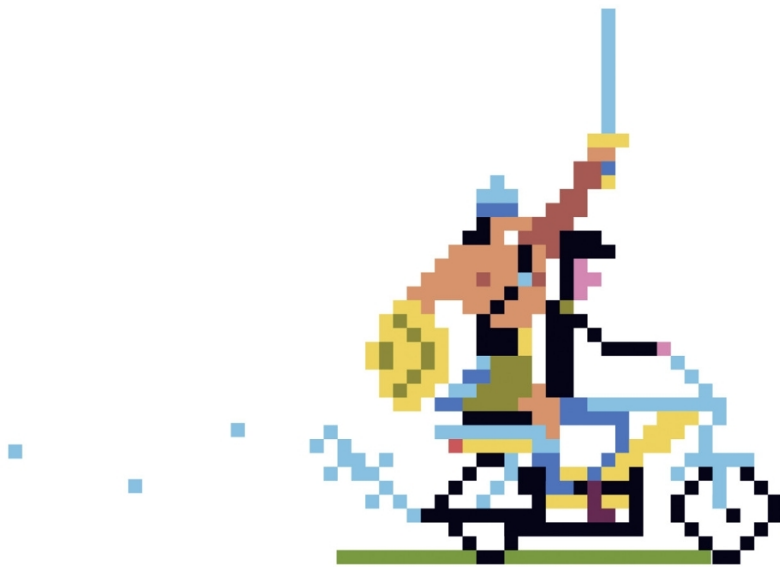

DARGAUD

PARIS BARCELONE BRUXELLES HONG KONG LAUSANNE LONDRES R'LYEH MONTREAL NEW YORK SHANGHAI

*N'est pas mort ce qui dort
d'un sommeil éternel,
et survit, au long des ères étranges,
à la mort de la mort elle-même...*

H.P. Lovecraft

Toulouse, septembre 1982



MA TOMBE EST FROIDE. ET POUR ME PROUVER QUE J'EXISTE...

QUELQU'UN DE LA SEULE MANIÈRE QUI COMPTE...

PRENDRE UNE VIE. PEU IMPORTE LAQUELLE.



COMME ON ENLÈVE UNE BRIQUE AU HASARD DANS UN MUR.

QU'UN PEU DE LUMIÈRE RÉCHAUFFE MA CHAIR FROIDE ET QUE MES SONGES S'ÉVADENT DANS LES COULOIRS DU TEMPS !



TE TVER. TOI. POUR REVOIR L'ASTRE NV.

CLIC!



LE MOMENT EST VENU !



DIX FOIS MILLE ANS D'ATTENTE DANS MA GÊLE SOLITAIRE.

QUI DIRA : « CELUI-LÀ N'A PAS SU SE MONTRER PATIENT » ?

Avertissement de l'auteur

Quinze ans après la tragédie d'Auln-sur-D'Arçq (octobre 1984), les circonstances du fait divers sanglant restent largement méconnues du grand public.

Personne n'a oublié comment la presse de l'époque s'était émue, dans ce contexte, de l'existence des jeux de rôle « morbides » auxquels se livraient quelques jeunes adeptes de la région. Sur ce point, comme sur bien d'autres, le public était cependant resté dans le flou, et aucun lien précis avec les faits principaux n'a jamais été établi.

Aujourd'hui, trois témoins privilégiés ont accepté de me relater les activités ludiques qui préludèrent au drame et de décrire les phénomènes inexplicables auxquels ils avaient assisté, avant et après la tuerie.

Très différente de la version officielle, cette reconstitution des quelques semaines tumultueuses qui précédèrent le dénouement tragique a fini par me convaincre, à mon tour, qu'une force surnaturelle avait joué un rôle déterminant dans ce fait divers épouvantable.

... Ce qui, on va le voir, lui donne une tout autre dimension...