Campi & Zabus
MAGRITTE
Ceci n'est pas une biographie
LE LOMBARD
thomas

MAGRITTE

Ceci n'est pas une biographie

Scénario
Vincent Zabus

Dessin & Couleurs
Thomas Campi

LE LOMBARD
BRUXELLES

Un chapeau melon !

Qui eût cru qu'un jour, moi, Charles Singullier, je m'abandonnerais à la fantaisie d'acheter une futilité de ce genre. Et avec plaisir, qui plus est.

Et j'ose même le porter. Quelle extravagance !

Il faut dire que la perspective d'être officiellement promu ce lundi a de quoi griser le plus imperturbable des hommes.

Comme quoi, vingt ans de travail sérieux ont plus de valeur que le fayotage auquel se sont livrés nombre de mes collègues.

DONG
DONG
DONG
MIDI. DANS 24 HEURES, JE SERAI UN HOMME NOUVEAU.

?!

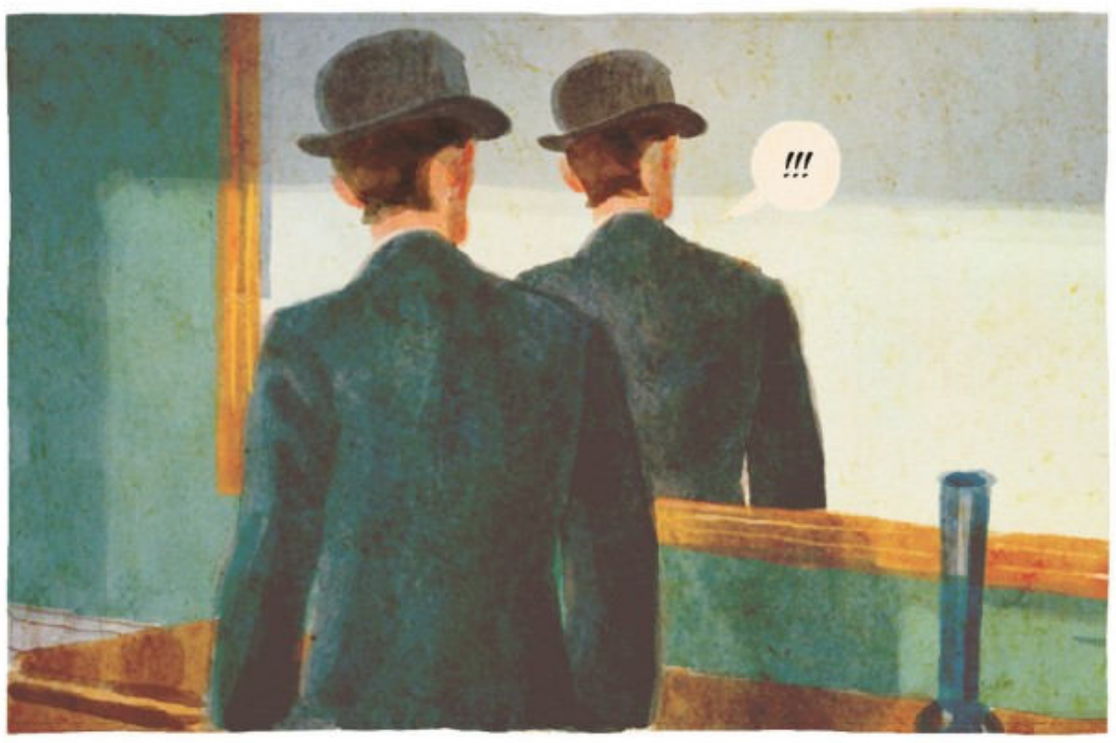
!!!

JE...
IL FAUT QUE JE ME CALME...

ET QUE J'ENLÈVE CE FOUTU CHAPEAU.
?

UN PEU D'AIR ME FERA DU BIEN.

?

ALLEZ !

SCHKLANG

?!?

...
C'EST À CAUSE DE LUI !

TU N'AURAIS PAS DÛ METTRE SON CHAPEAU !
MAINTENANT, ÇA NE VA PLUS S'ARRÊTER...

PARDON ?
UNE MISSION ?
NOUS SOMMES ICI POUR T'INFORMER DE L'OBJET DE TA MISSION, CHARLES.