Delaf & Dubuc

Les Vacheries des Nombrils 1

Vachement copines

DUPUIS

Delaf & Dubuc

Les Vacheries des Nombrils

Vachement copines

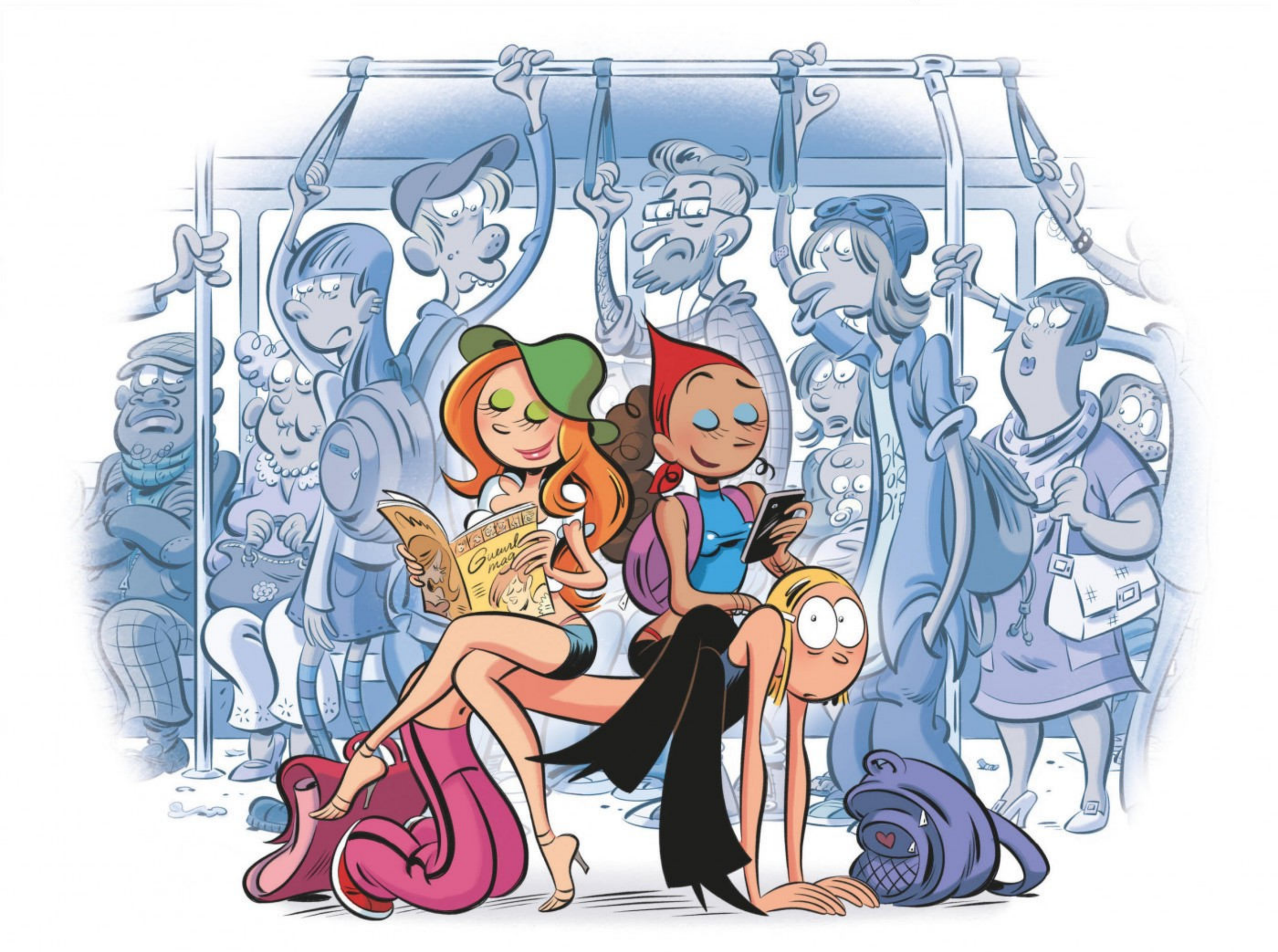

DUPUIS

Trois filles hautes en couleur

ON NOUS DEMANDE SOUVENT : QU'EST-CE QUE DEUX BEAUTÉS COMME VOUS FOUTENT AVEC UNE GRANDE NOUILLE PAREILLE ?

MAIS ON SE RAPPELLE JAMAIS, ALORS ON VA LAISSER KARINE RÉPONDRE.

EUH... BEN, C'EST SIMPLE, ON EST COPINES, QUOI !

BON, CETTE FOIS JE NOTE POUR ME RAPPELER.

AH OUAIS, C'EST ÇA !!

TAP !

EN FAIT, JENNY ET MOI, ON S'EST CONNUES ENFANTS. ON ÉTAIT INSÉPARABLES.

T'ÉTAIS SI MIGNONNE À L'ÉPOQUE ! PAUVRE KARINE, JE SAIS PAS CE QUI S'EST PASSÉ...

ON S'EST PERDUES DE VUE PENDANT QUELQUES ANNÉES, PUIS ON S'EST RETROUVÉES AU SECONDAIRE.

C'EST LÀ QUE J'AI PRÉSENTÉ KARINE À VICKY, MA NOUVELLE MEILLEURE AMIE.

PAS PRÉSENTÉE. IMPOSÉE. NUANCE.

ON A MIS UN MOMENT À S'APPRÉCIER L'UNE L'AUTRE, MAIS MAINTENANT ON S'ADORE.

GENRE.

T'AS TROP DE CHANCE, KARINE ! J'AIMERAIS TANT ÊTRE À TA PLACE POUR POUVOIR NOUS FRÉQUENTER !

QUAND ON REGARDE D'OÙ TU VIENS ET OÙ ON T'A AMENÉE... QUEL CHEMIN PARCOURU !

AH POUR ÇA, J'AVOUE QU'ELLES ME CHANGENT DE MON QUOTIDIEN BANAL...

UNE SEULE FOIS, MES PARENTS ONT ESSAYÉ DE S'ÉCLATER : ILS ONT ACHETÉ DU BEURRE D'ARACHIDES CROQUANT AU LIEU DU CRÉMEUX...

ÇA FAIT 11 ANS ET ILS EN PARLENT ENCORE.

C'ÉTAIT BIZARRE...

HEUREUSEMENT QU'ON EXISTE POUR METTRE DE LA COULEUR DANS TA VIE !

OH-OH !

ELLES SONT LÀ !

?

V-001

JENNY !

VICKY !

ATTENDEZ-NOUS !!

OUI, FRÉQUENTER JENNY ET VICKY MET DE LA COULEUR DANS MA VIE.

BON, IL Y A PEUT-ÊTRE UN PEU TROP DE ROUGE, MAIS JE VAIS PAS FAIRE MA DIFFICILE...

Dulaf-Dulac

Le centre de l'attention

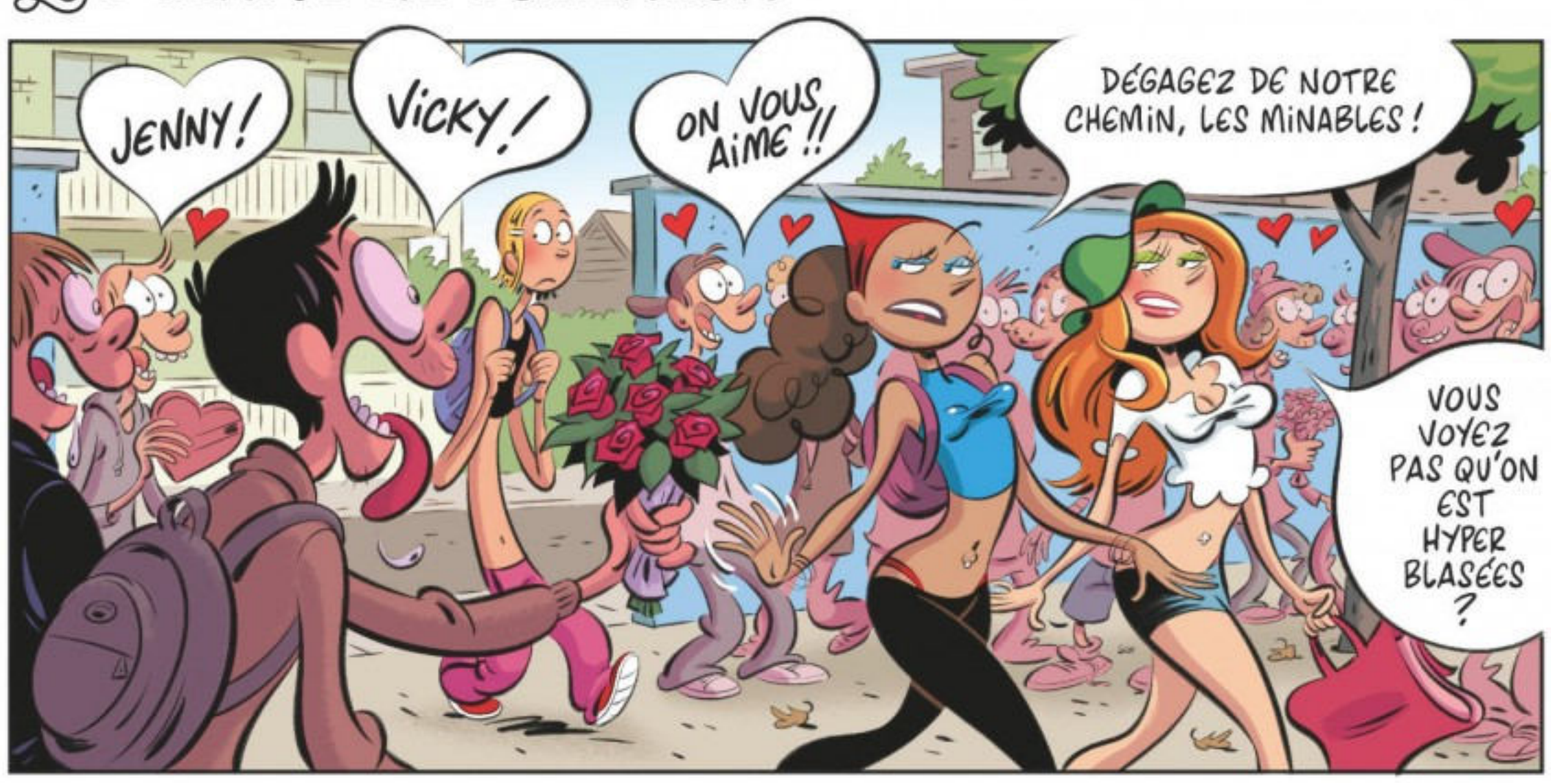

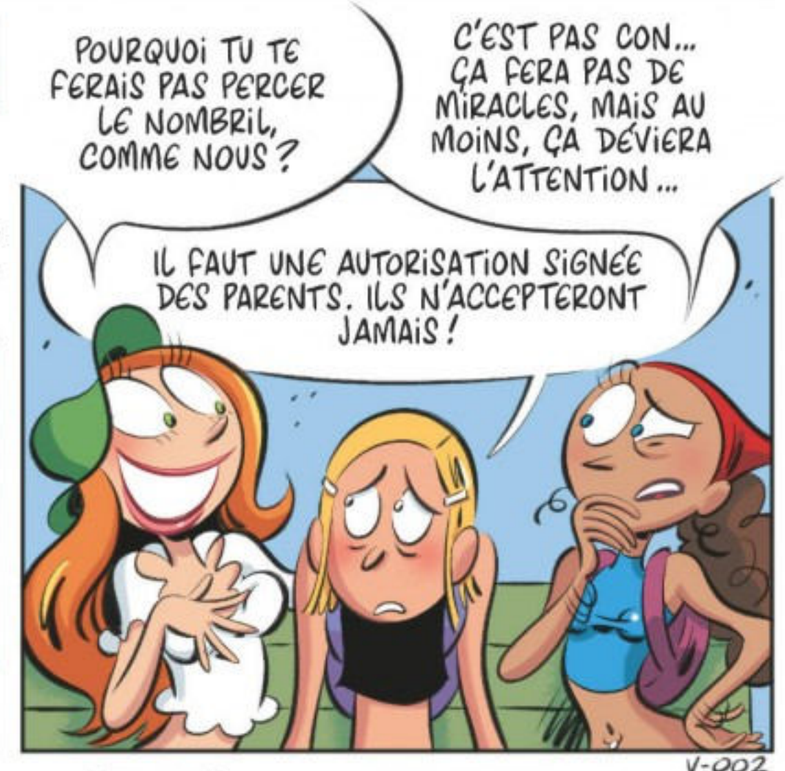

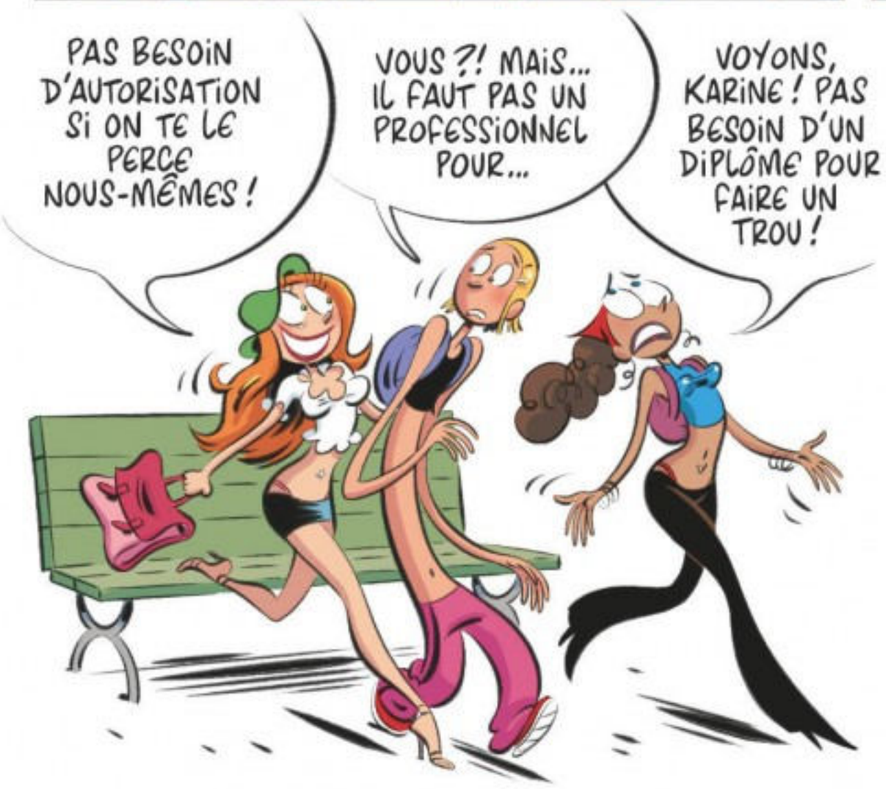

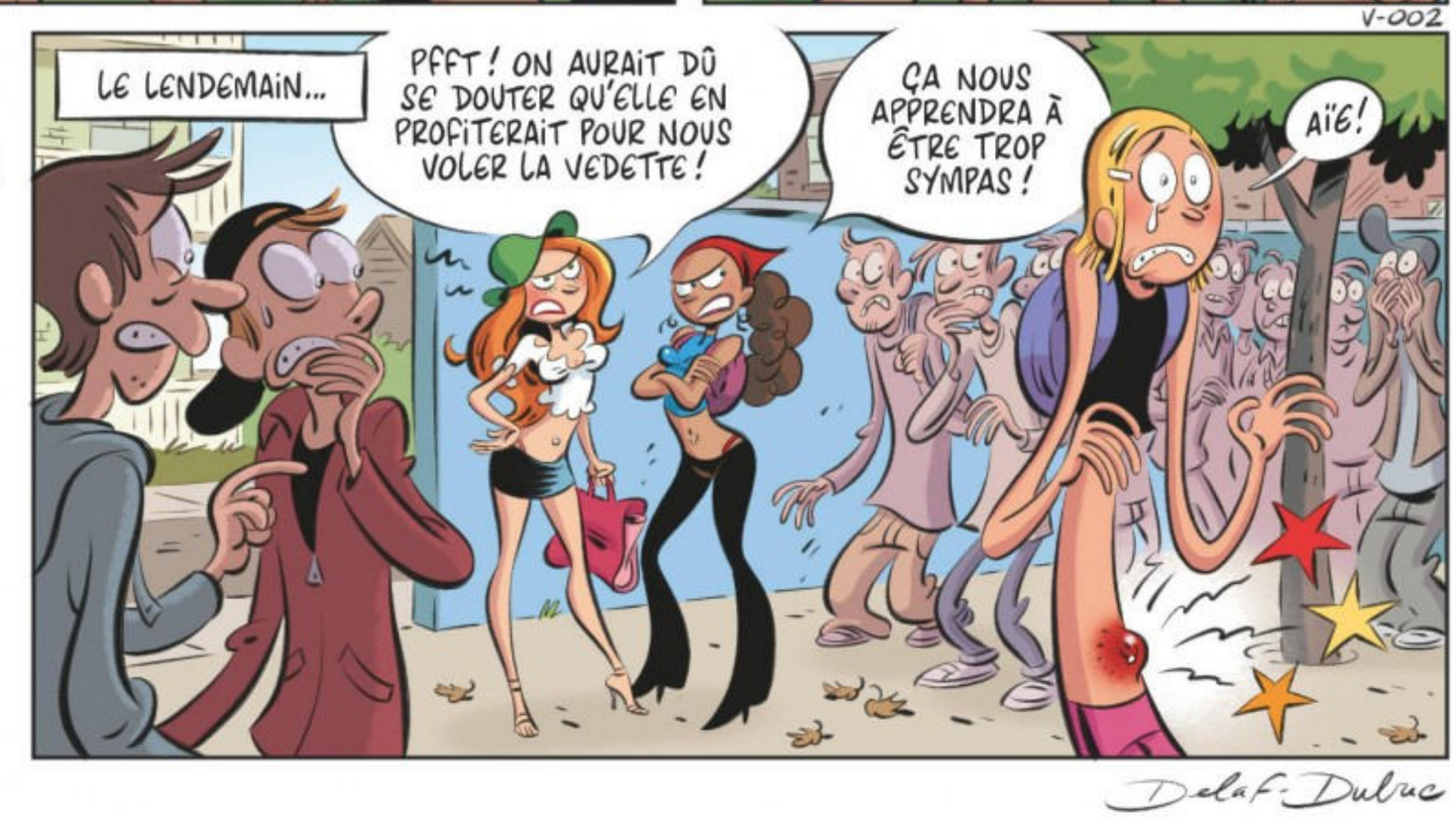

V-002

Delaf-Dubuc
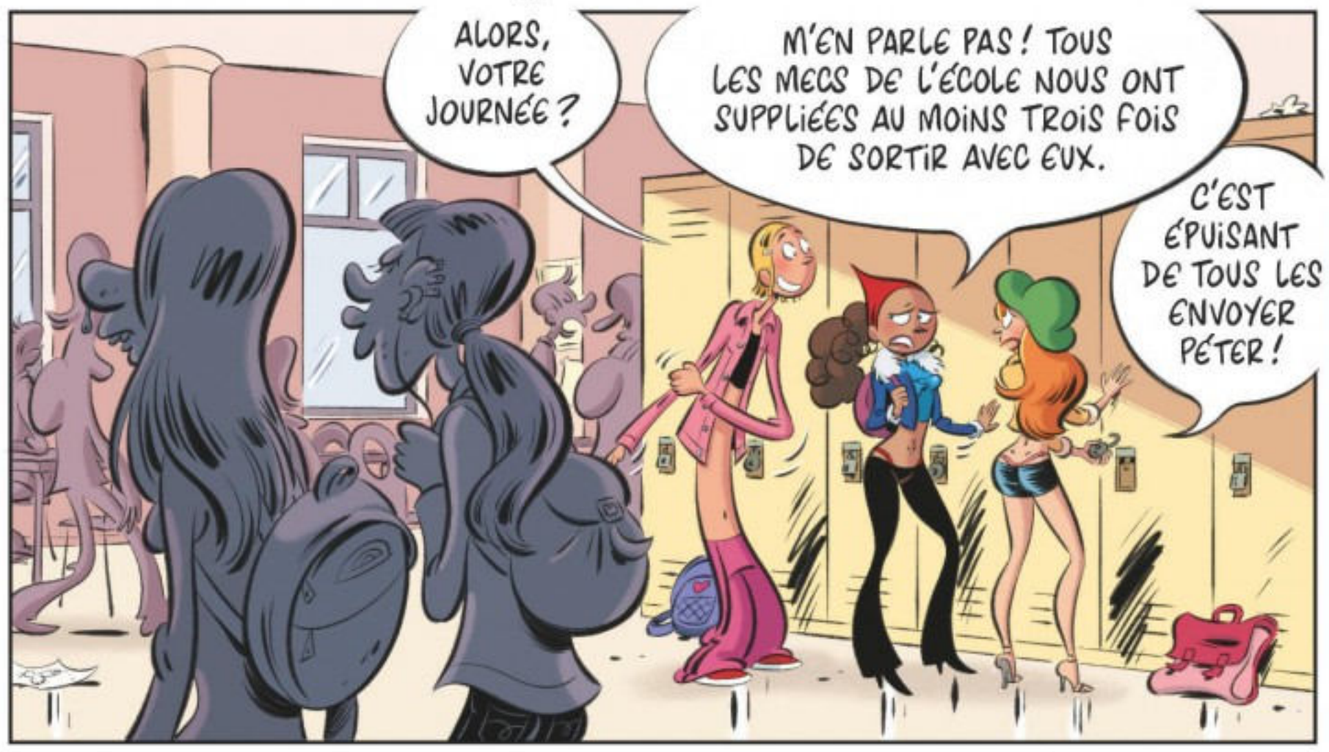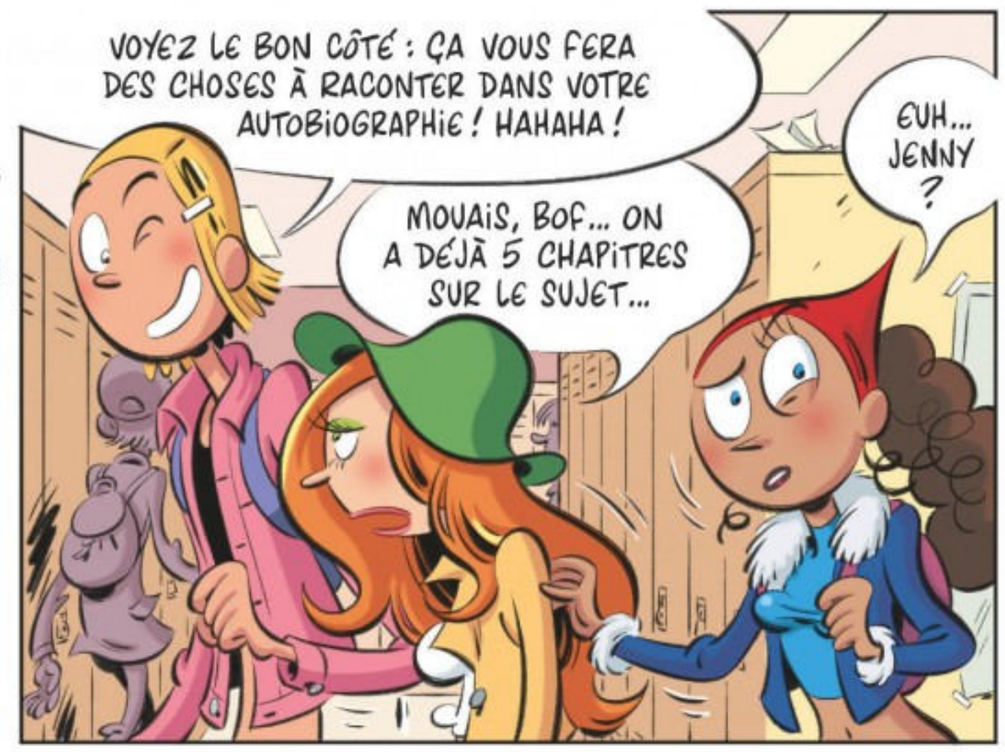
L'humiliation suprême